

R-1 CAVES 1/50

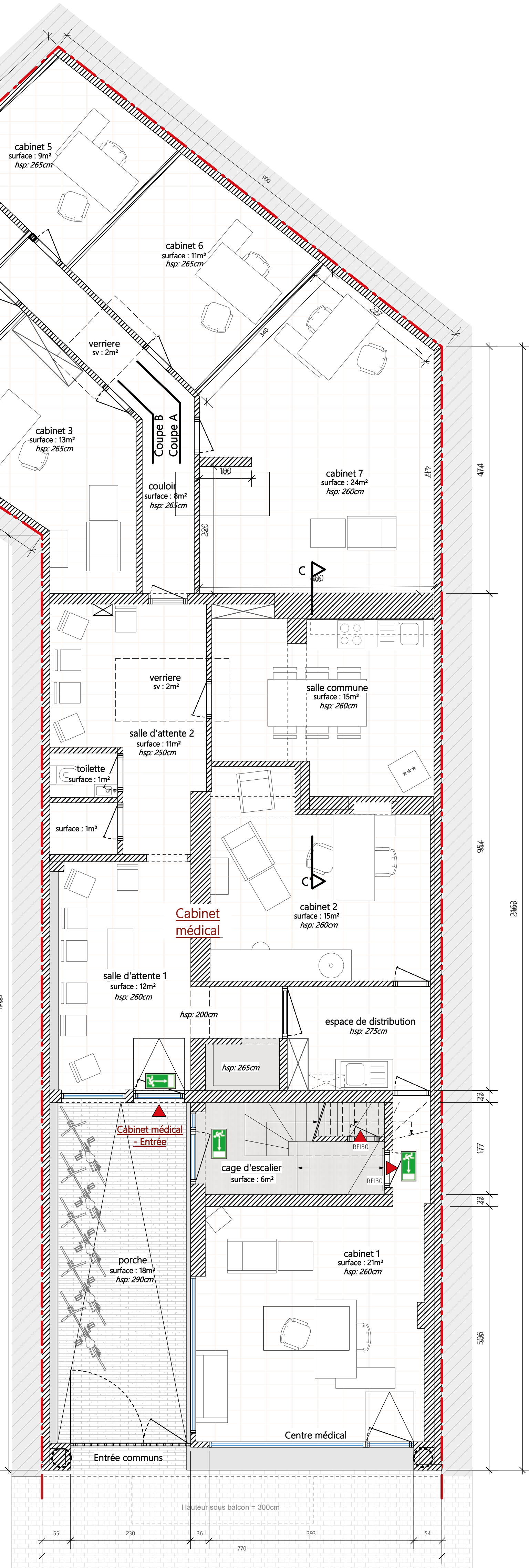

RDC Cabinet Médical 1/50

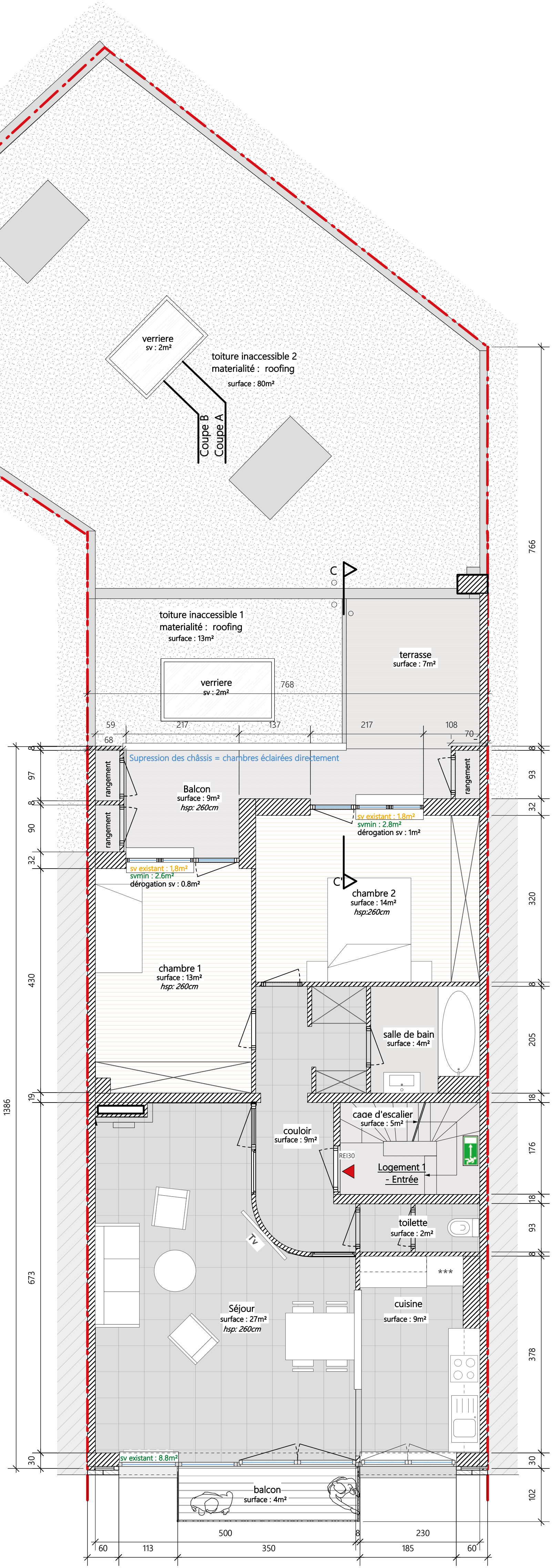

R+1 Logement 1 1/50

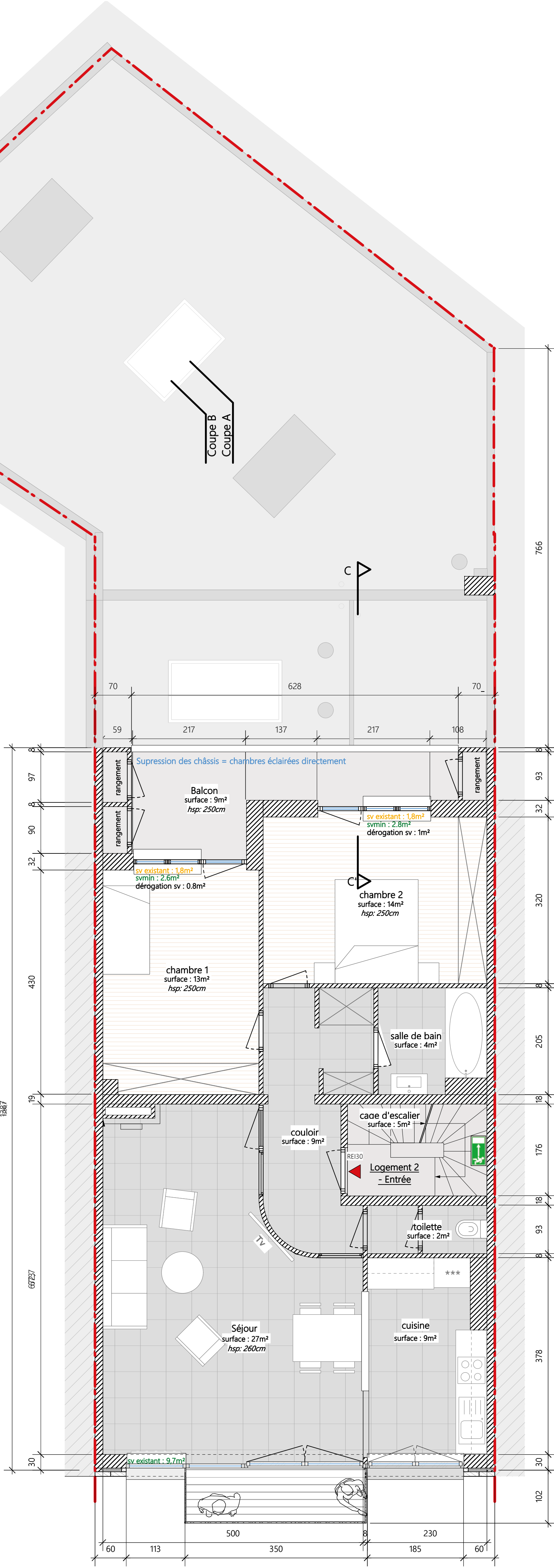

R+2 Logement 2 1/50

Indice	Date	Motif
01	16/10/2025	Intégration de documents modifiants suite à la réception de l'accusé de réception de dossier incomplet du 14/10/2025

Indice 01
Dossier N°12522

PU
Introduction de documents modifiants suite à la réception de l'accusé de réception de dossier incomplet du 14/10/2025

Situation projetée

OBJET:
Regularisation d'un immeuble de trois logements et un cabinet médical.
Ajout d'une toiture verte et d'une citerne d'eau de pluie

SITUATION:
20, Avenue des casernes
1040 Etterbeek
cadastre B377h2

Documents:

+ plan R-1 caves
+ plan RDC Cabinet Médical
+ plan R+1 Logement 1
+ plan R+2 Logement 2

Maitre de l'ouvrage:

Architecte:

ech. 1/50

P 1/3

DATE: 16/10/2025







R+3 Logement 3 1/50





Toiture 1/50

 N **Implantation**

1:200

Légende

- | | |
|---|---------------------|
|  | Toiture à versants |
|  | Toiture plate |
|  | Jardins |
|  | Parcelle cadastrale |
|  | Passage piétons |
|  | Stationnement |
|  | Balcons |

-  Toiture verte
 objet de la demande
 zone 50m minimum
 autour parcelle
 Parcelle objet de la demande
 Vues photographiques

- | | |
|---------------|--------------------------------|
| <u>R+3+C</u> | REZ + n étages + combles |
| <u>R+3+TP</u> | REZ + n étages + toiture plate |
| 377h2 | Numéro cadastre |
| 20 | Numéro de rue |

Situation N

1:1000

Indice	Date	Motif
	10/09/2025	PU
01	16/10/2025	Introduction de documents modificatifs suite à la réception de l'accusé de réception de dossier incomplet du 14/10/2025

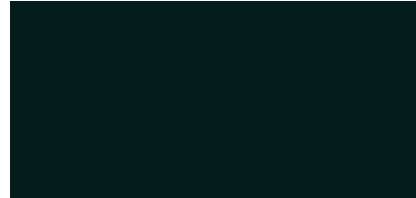
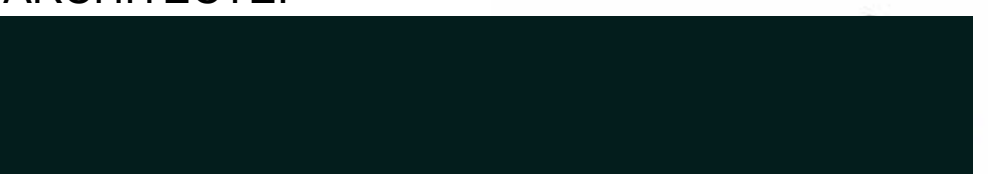
PU	Indice N°1 Dossier N°12522 Introduction de documents modificatifs suite à la reception de l'accusé de réception de dossier incomplet du 14/10/2025
	<h1>Situation projetée</h1>
OBJET: <i>Régularisation d'un immeuble de trois logements et un cabinet médical.</i> <i>Ajout d'une toiture verte et d'une citerne d'eau de pluie</i>	Documents: <ul style="list-style-type: none"> - plan R+3 Logement 3 - plan de Toiture - plan d'implantation - plan de situation
SITUATION: 20, Avenue des casernes 1040 Etterbeek cadastre B377h2	
MAITRE DE L'OUVRAGE: 	
ARCHITECTE: 	
ech. 1/50	P 2/3 DATE : 16/10/2025

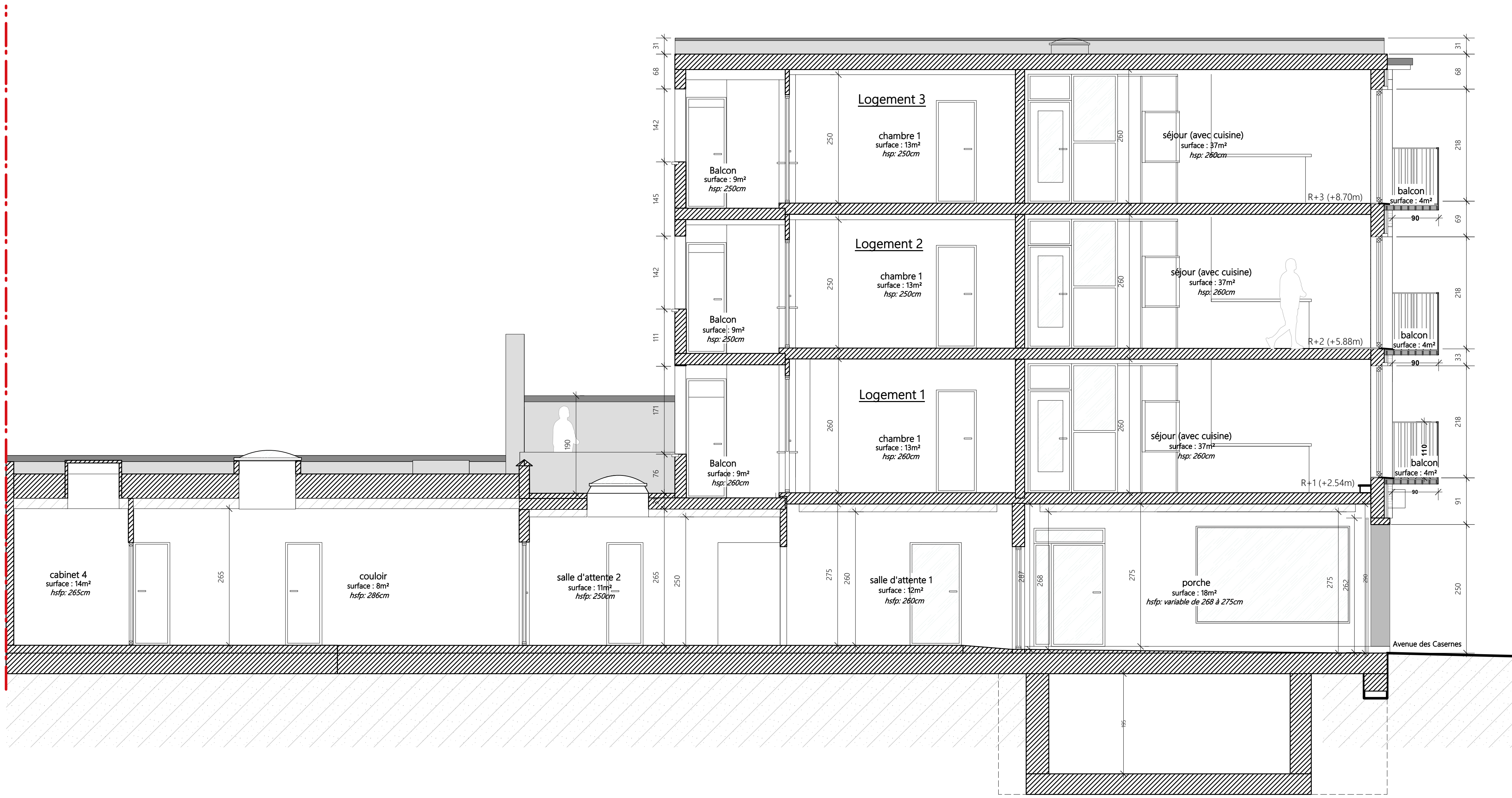

COUPE A-A' 1/50

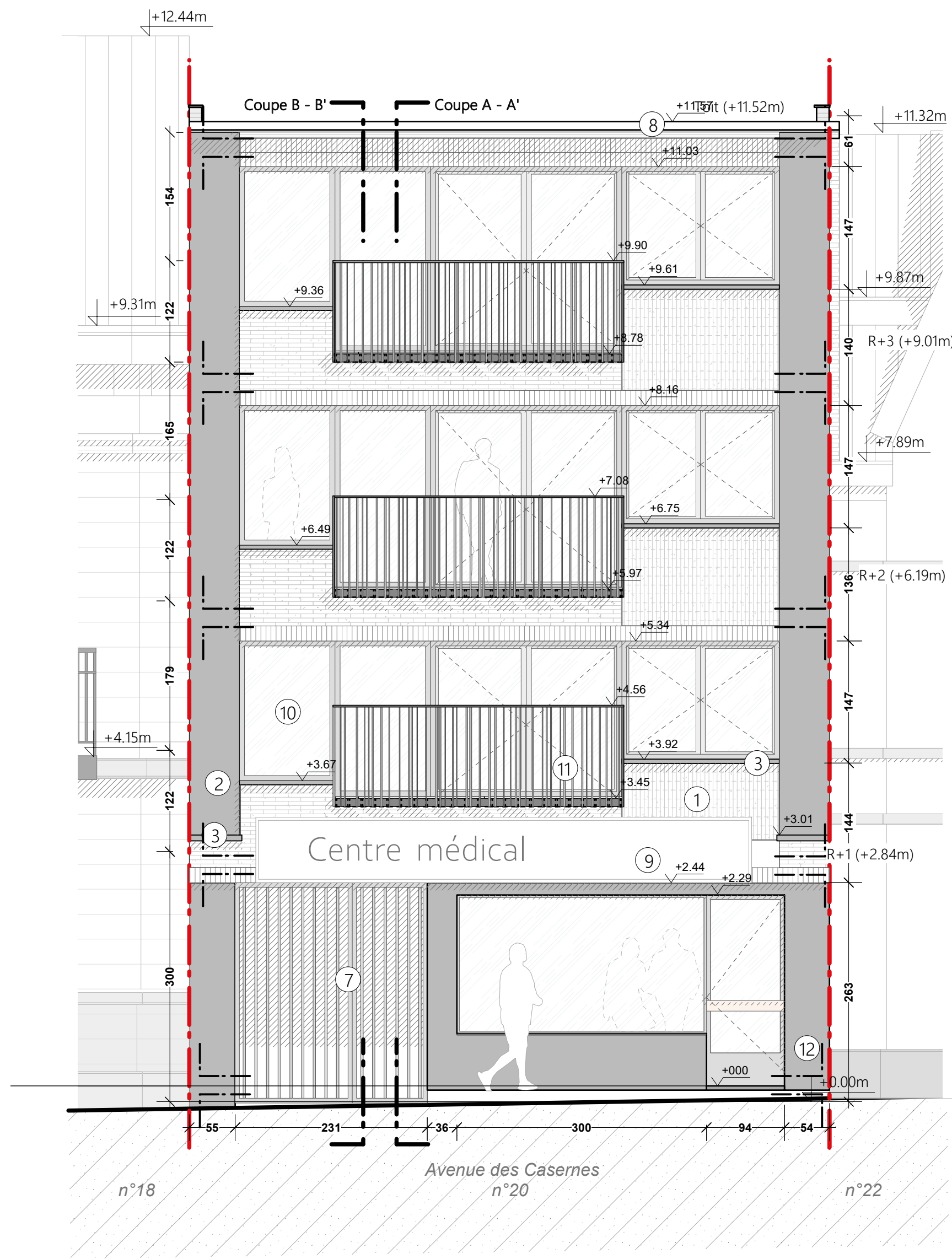

ELEVATION AVANT 1/50

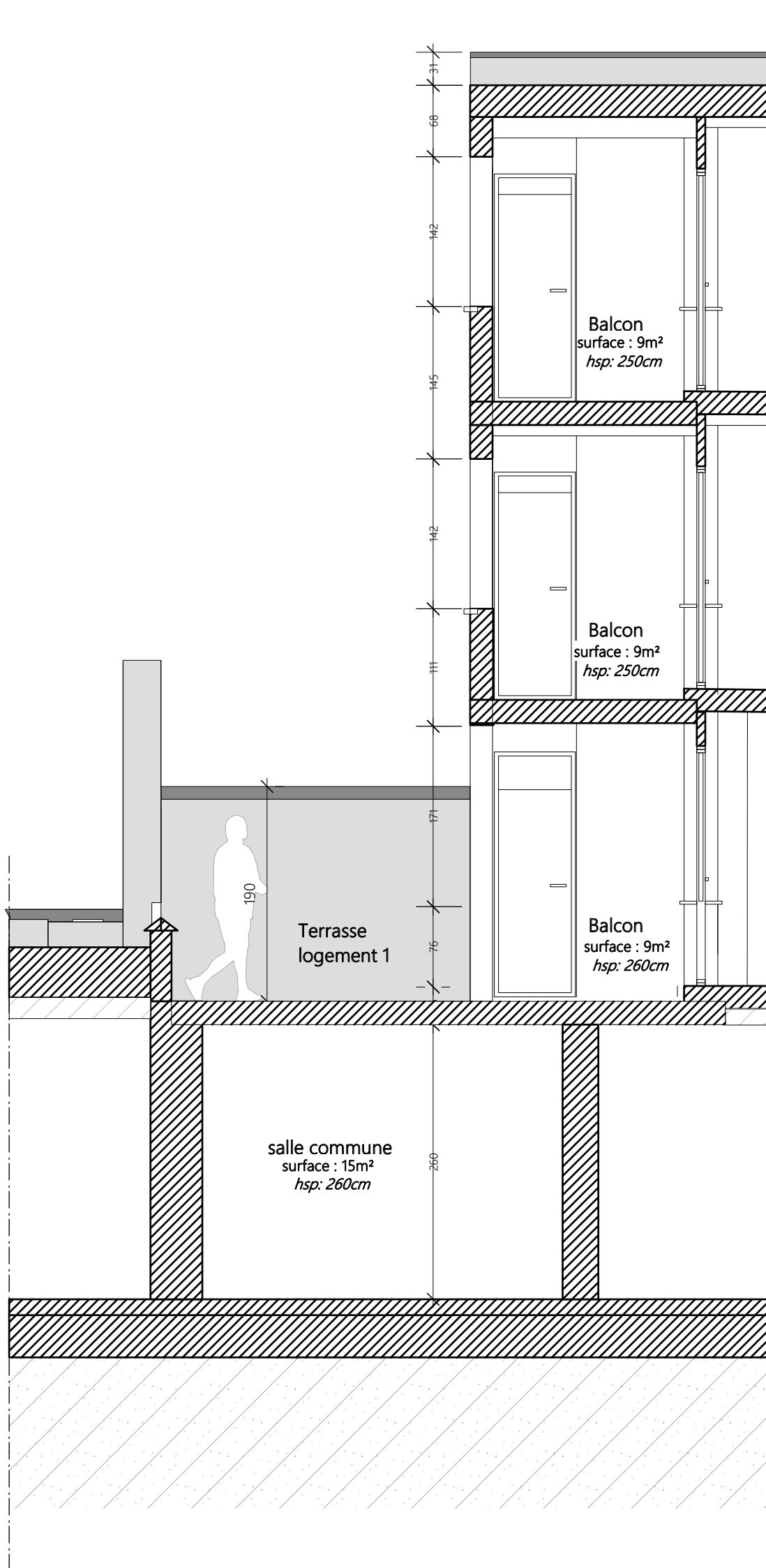

Coupe C-C' Terrasse 1/50

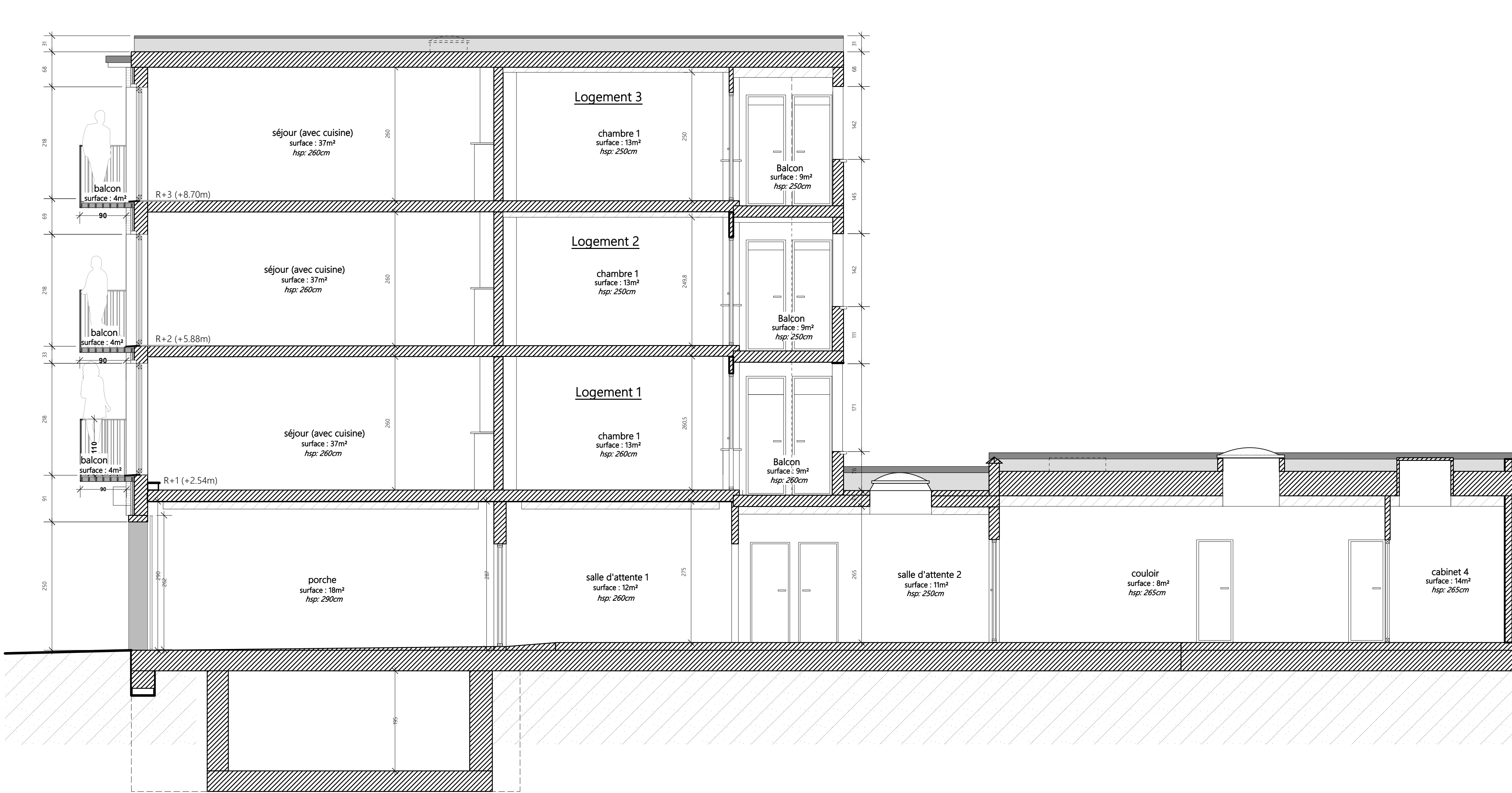

COUPE B-B' 1/50

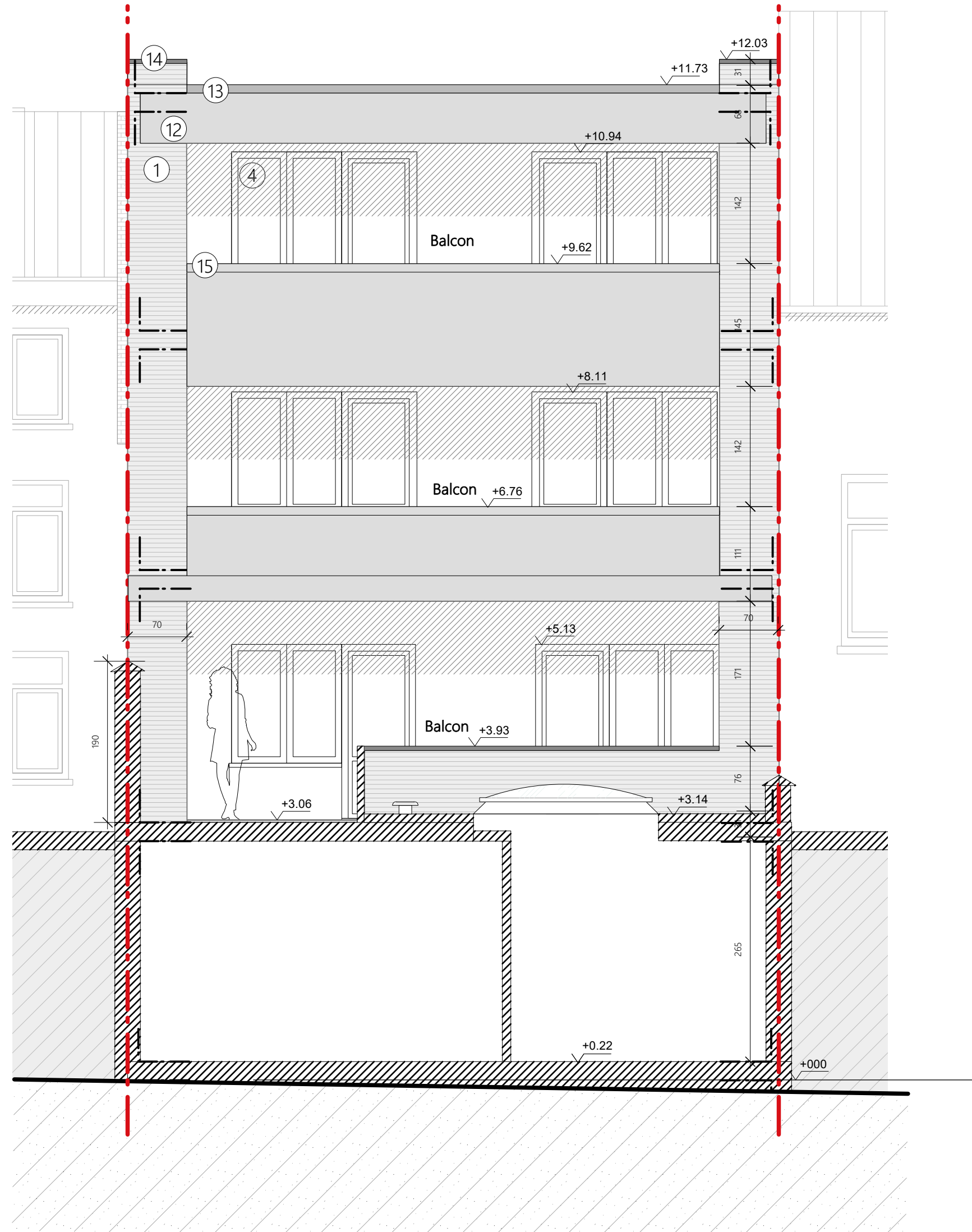

ELEVATION ARRIERE 1/50

Légende façades:	
①	Briques rouges
②	Enduit teinte gris foncé
③	Tablette en pierre
④	Châssis aluminium (teinte grise)
⑤	Colonne (peint blanc)
⑥	Enduit peint (bleu)
⑦	Portail ferronnerie (gris nuancé)
⑧	Chêneau
⑨	Enseigne
⑩	Châssis aluminium (teinte gris foncé)
⑪	Garde-corps ferronnerie teinte gris foncé
⑫	Enduit teinte gris
⑬	Rive aluminium teinte gris
⑭	Couvre-mur en grès
⑮	Seuil béton gris moyen

PU		Indice 01 Dossier N°12522
Introduction de documents modificatifs suite à la réception de l'accusé de réception de dossier incomplet du 14/10/2025		
Situation projetée		
OBJET: Regularisation d'un immeuble de trois logements et un cabinet médical. Ajout d'une toiture verte et d'une citerne d'eau de pluie		Documents: - Coupe A-A' - Coupe B-B' - Coupe C-C' terrasse - Elevation avant - Elevation arrière
SITUATION: 20, Avenue des casernes 1040 Etterbeek cadastre B377h2		
MAÎTRE DE L'OUVRAGE:		
ARCHITECTE:		

Indice	Date	Motif
	13/09/2025	PU
01	16/10/2025	Introduction de documents modificatifs suite à la réception de l'accusé de réception de dossier incomplet du 14/10/2025